

PROACT.®

PA1040

Pantalon d'entrainement unisexe

- Polyester interlock mat facile d'entretien.
- Bas de jambe zippé.
- S'accorde en ensemble avec PA390 et PA387.

100% polyester interlock mat. Coupe slim. 2 poches côtés zippées. Ceinture élastiquée avec cordon de serrage rond et embout caoutchouc placé à l'intérieur de la ceinture. Bas de jambe zippés avec ourlet double aiguille. Etiquette de marque détachable pour faciliter la personnalisation.



Tableau équivalence des tailles par pays en dernière page.

Certifications

Informations Complémentaires

Logistique

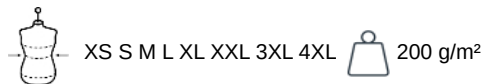

Pays d'origine

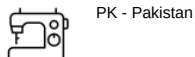

Code douanier

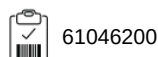

Existe aussi en version



PA1041



PROACT.®

PA1040

Pantalon d'entrainement unisexe

Dimensions (cm)

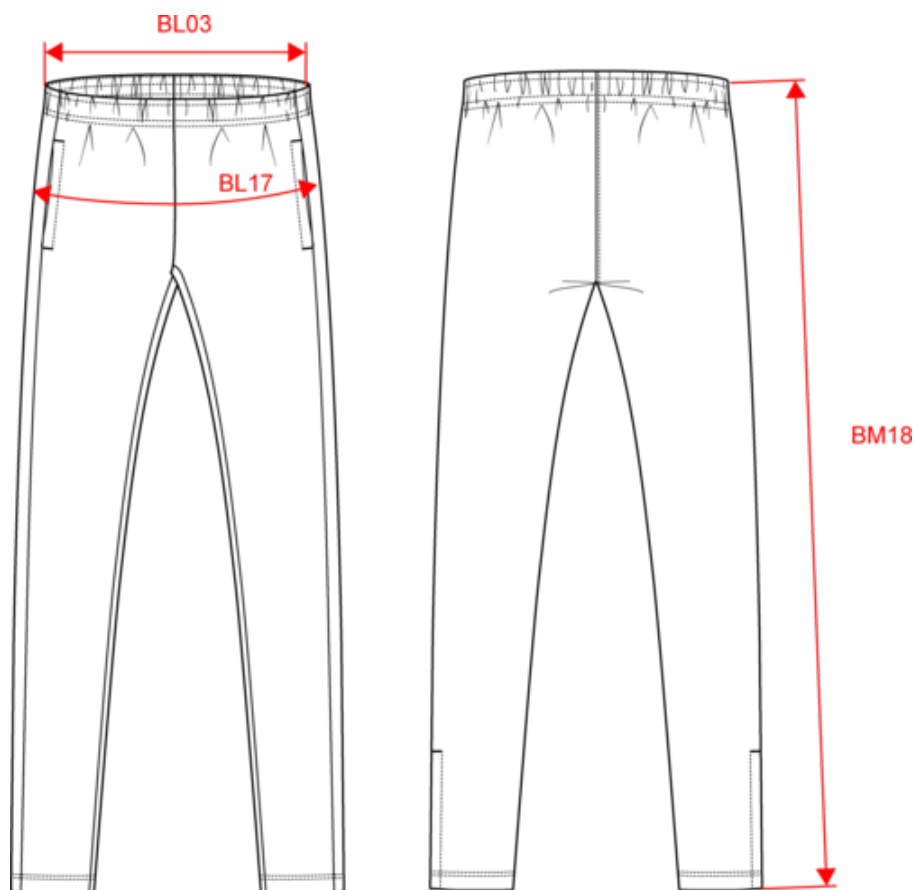

Mesures en cm	XS	S	M	L	XL	XXL	3XL	4XL
BL03 - 1/2 largeur taille élastiquée à plat (ceinture devant sur dos)	34.00	36.00	38.00	40.00	43.00	46.00	49.00	52.00
BL17 - 1/2 largeur bassin (mesuré parallèle à la ceinture)	45.00	48.00	51.00	54.00	57.00	60.00	63.00	66.00
BM18 - Longueur côté (ceinture comprise)	101.75	102.50	103.25	104.00	104.75	105.50	106.25	107.00

PROACT[®]

PA1040

Pantalon d'entrainement unisexe

Informations Couleurs

Black

RVB : 35,35,37
Pantone C : Black
Pantone TCX : 19-4004TCX

Navy

RVB : 41,46,56
Pantone C : 433C
Pantone TCX : 19-4012TCX

Logistique  25

Sizes	Width (cm)	Height (cm)	Length (cm)	Net weight (kg)	Gross weight (kg)	Pieces/Box	Pieces/Bundle
XS	40.00000	20.00000	60.00000	7.59000	8.59000	25	1
S	40.00000	20.00000	60.00000	7.85000	8.85000	25	1
M	40.00000	20.00000	60.00000	8.27000	9.27000	25	1
L	40.00000	20.00000	60.00000	8.73000	9.73000	25	1
XL	40.00000	23.00000	60.00000	8.97000	10.17000	25	1
XXL	40.00000	23.00000	60.00000	9.32000	10.52000	25	1
3XL	40.00000	23.00000	60.00000	9.68000	10.82000	25	1
4XL	40.00000	23.00000	60.00000	10.00000	11.20000	25	1